



Proyecto de vinculación con la sociedad

“Preparación académica a grupos de personas de escasos recursos económicos de la provincia de Cotopaxi, para ser vinculados a la Red Socio Empleo, como proyecto emblemático del Ministerio de Trabajo”

2019 – 2020

PROGRAMA “LA RESPONSABILIDAD SOCIAL EN EL MARCO DEL DESARROLLO TERRITORIAL EN LAS COMUNIDADES RURALES DEL CANTÓN LATACUNGA”.



**UNIVERSIDAD DE LAS FUERZAS
ARMADAS Y LA RED SOCIO EMPLEO DEL
MINISTERIO DE TRABAJO**

**PROGRAMA “LA RESPONSABILIDAD SOCIAL EN
EL MARCO DEL DESARROLLO TERRITORIAL EN
LAS COMUNIDADES RURALES DEL CANTÓN
LATACUNGA”.**

*Proyecto de vinculación “Preparación académica
a grupos de personas de escasos recursos
económicos de la provincia de Cotopaxi, para ser
vinculados a la Red Socio Empleo, como proyecto
emblemático del Ministerio de Trabajo”.*



Director del proyecto
Amparo Álvarez Montalvo
COORDINADORA DE PROYECTOS DE
VINCULACIÓN
DEPARTAMENTO DE CIENCIAS
ECONÓMICAS, ADMINISTRATIVAS Y DEL
COMERCIO
UNIVERSIDAD DE LAS FUERZAS ARMADAS
ESPE – SEDE Latacunga

La Coordinación de Vinculación del Departamento de Ciencias Económicas Administrativas y del Comercio de la Universidad de las Fuerzas Armadas ESPE – Sede Latacunga, promueve la participación de docentes y estudiantes en el diseño de proyectos de vinculación multidisciplinarios para la transferencia del conocimiento. Tales proyectos, van dirigidos a grupos de personas que han sido identificadas de ayuda prioritaria. La academia articula dentro de sus ejes sustantivos de docencia e investigación a las actividades de vinculación ya que está empreñada en desarrollar acciones de servicio social, que contribuyan a mejorar la calidad de vida de las personas.

En este sentido, vemos reflejado el compromiso con el trabajo eficiente en la construcción y ejecución del ciclo de un proyecto que logró identificar la necesidad y a partir de ella, formular la problemática, considerando actividades y recursos para posteriormente ejecutarlos. Este es el caso del proyecto denominado “Preparación académica a grupos de personas de escasos recursos económicos de la provincia de Cotopaxi, para ser vinculados a la Red Socio Empleo, como proyecto emblemático del Ministerio de Trabajo”, el cual ha logrado llevar a cabo gracias al compromiso adquirido entre la Universidad de las Fuerzas Armadas y la Red Socio Empleo del Ministerio de Trabajo, ya que cada una de las acciones que se desarrollaron han permitido alcanzar los objetivos propuestos.

Ahora el proyecto tendrá la responsabilidad de poner en marcha los mecanismos para valorar en qué grado se ha logrado con lo planificado, los alcances que se han conseguido, medir el impacto, mejorar lo que haya que mejorar, cambiar lo que haya que cambiar, en términos de eficiencia y eficacia y de esta manera lograr el impacto en factores: sociales, productivos, económicos, ambientales y todos aquellos a los cuales el proyecto esté alineado. Solamente de esta manera conseguiremos que los proyectos de vinculación logren ser sostenibles en el tiempo.

Aprovecho la oportunidad para extender el agradecimiento a las autoridades institucionales, entidad auspiciante, docentes y estudiantes colaboradores; y, de una manera significativa a los señores participantes de la provincia de Cotopaxi, que se han interesado por las actividades de vinculación beneficiándose, en este caso, de las capacitaciones virtuales.

DIAGNÓSTICO Y PROBLEMA

Descripción de la situación actual del área de intervención del proyecto:

El órgano rector de estadística nacional INEC (2010) señala que en el censo de población y vivienda realizado en la Provincia de Cotopaxi se expresa el indicador de pobreza por necesidades básicas insatisfechas, el cual asciende a 405.626 habitantes, distribuido en: 101.152 personas no pobres y 304.474 pobres; es decir que el 75.1% de la población censada es pobre. Poleth Rodríguez, Asistente de la Red Socio Empleo del Ministerio de Trabajo en la provincia de Cotopaxi al 15 de agosto de 2019, informa que el número de personas registradas como desempleadas ascienden a un total de 3024, en el siguiente orden: nivel de instrucción primaria 715, educación básica 24 y bachillerato 2285.

En el Estatuto Orgánico de Gestión Organizacional por procesos del Ministerio de Trabajo (2017) se establece, entre otros, dos tipos de procesos. Una de ellos es la gestión de empleos y salarios y la gestión de empleo y reconversión laboral, en las cuales se establece como misión: contribuir al desarrollo e implementación de las políticas de mejoramiento de los perfiles ocupacionales de los ciudadanos mediante la ejecución de planes, programas y acciones que fomenten los niveles de empleabilidad, con mecanismos efectivos para la inserción, reinserción, reconversión laboral y la mejora continua del talento humano.



Fuente: (Fonseca, 2020)

Recuperado de: https://es.wikipedia.org/wiki/Pobreza_en_M%C3%A9xico



Sobre la base de lo expuesto, la Gestión de Vinculación Laboral del Ministerio de Trabajo (2016), señala como propósito: Brindar servicios de calidad, sea en materia de selección y colocación de vacantes, capacitación para fortalecer capacidades de los ciudadanos con el fin de que puedan mejorar su hoja de vida y aplicar a vacantes que oferta la Red Socio Empleo (RSE) y visitar empresas para ofertar servicios y generar alianzas para ofertar vacantes en todo tipo de sector económico que requiera de personal apto e idóneo.

Identificación, descripción y diagnóstico del problema:

Los grupos de personas identificadas por la Red Socio Empleo del Ministerio de Trabajo (buscadores de empleo) necesitan contar con capacitación y asesoría técnica en temas multidisciplinarios para ser candidatos a la bolsa de empleabilidad. En este sentido, la Universidad de las Fuerzas Armadas ESPE responde a las necesidades de los grupos de alta vulnerabilidad, como es el caso de la población de escasos recursos (Censo INEC 2010) de la provincia de Cotopaxi, quienes por diferentes causas, sean estas: sociales culturales, políticas, ambientales; entre otras, no han logrado una preparación cognitiva necesaria para aplicar a un empleo digno.

En la provincia de Cotopaxi el proyecto emblemático del Ministerio de Trabajo "Red Socio Empleo" abre una importante puerta a este grupo de sectores vulnerables permitiéndoles su incorporación para que se beneficien de un cupo que les permita postular hacia la empleabilidad y de esta manera se les pueda garantizar una vida digna con iguales oportunidades para todas las personas. De esta manera, resulta imperiosa la necesidad que la empresa pública como son el Ministerio de Trabajo y las Instituciones de Educación Superior promuevan la inclusión económica y social para combatir la pobreza en todas sus dimensiones, a fin de garantizar la equidad económica, social, cultural y territorial.

Fuente: (Leisa , 2020)

Recuperado de: <http://www.leisa-al.org/web/index.php/lasnoticias/cambio-climatico/2648-carlos-vice-la-agricultura-campesina-enfria-el-planeta>

Como Universidad, nos articulamos al proyecto emblemático del Ministerio de Trabajo compartiendo los conocimientos adquiridos por los estudiantes de las carreras de Administración, Contabilidad y Auditoría, Administración Turística y Hotelera, Electrónica, Electromecánica, Software, Ciencias Exactas y Automotriz con los beneficiarios del proyecto, mediante la transferencia de conocimientos. Tal proceso se realizó en consenso con la Universidad de las Fuerzas Armadas ESPE Sede Latacunga, mecanismo idóneo en donde participantes y estudiantes colaboradores tuvieron la oportunidad de aprovechar conocimientos y recursos que brinda la ESPE.



Línea Base del proyecto

El detalle de ciudadanos desempleados según la Red Socio Empleo (RSE) de la Provincia de Cotopaxi al 15 de agosto de 2019 asciende a un total de 3024 personas. El nivel de instrucción es: 715 con estudios primarios, 24 han concluido educación básica; y, 2285 tienen estudios de bachillerato. Las edades de estos grupos de personas de escasos recursos oscilan entre los 18 a 40 años de edad y pertenecen a los cantones de Latacunga, Pujilí, Salcedo, La Maná, Sigchos, Saquisilí y Pangua.



El proyecto fue factible realizarlo porque favoreció a grupos de personas de escasos recursos económicos y que al mismo tiempo tuvieron gran interés por capacitarse y aprender para obtener un empleo digno. Las temáticas programadas para el plan de capacitación, según el registro informático de la RSE, cumplen con las expectativas solicitadas por los empleadores. La Universidad de las Fuerzas Armadas cuenta con el capital humano y la infraestructura necesaria para contribuir con el proceso de preparación académica a grupos de personas de escasos recursos económicos de la provincia de Cotopaxi y que de esta manera cuenten con el requisito para ser vinculados a la Red Socio Empleo, como proyecto emblemático del Ministerio de Trabajo

El Ministerio de Trabajo a través de su proyecto emblemático Red Socio Empleo facilita al proyecto una importante base de datos de los posibles participantes y al mismo tiempo serán quienes promuevan la incorporación de los ciudadanos al proyecto de vinculación para que sean asistidos a través de las capacitaciones de la ESPE y logren obtener un certificado de aprobación en las diferentes temáticas propuestas en los componentes del mismo.



ALINEAMIENTO DEL PROYECTO

Objetivo general

Preparar académicamente a grupos de personas de escasos recursos de la provincia de Cotopaxi para ser insertados en la Red Socio Empleo de Cotopaxi, como proyecto emblemático del Ministerio de Trabajo

Objetivos específicos

- ◆ *Diagnosticar el estado cognitivo y de competencias de los grupos de interés*
- ◆ *Desarrollar capacitaciones y asesoría técnica como herramientas para la transferencia del conocimiento*
- ◆ *Ejecutar la I Jornada Académica de Proyectos de Vinculación. ESPE –Red Socio Empleo*
- ◆ *Diseñar el instrumento de seguimiento, monitoreo, medición de impacto y sostenibilidad del proyecto*

¿A QUÉ OBJETIVOS MILENIO APUNTA EL PROYECTO?

- ◆ *4. Garantizar una educación inclusiva, equitativa y de calidad y promover oportunidades de aprendizaje durante toda la vida para todos*
- ◆ *8. Promover el crecimiento económico sostenido, inclusivo y sostenible, el empleo pleno y productivo y el trabajo decente para todos*

Metas

- ◆ *4.4 De aquí a 2030, aumentar considerablemente el número de jóvenes y adultos que tienen las competencias necesarias, en particular técnicas y profesionales, para acceder al empleo, el trabajo decente y el emprendimiento*
- ◆ *8.6 De aquí a 2020, reducir considerablemente la proporción de jóvenes que no están empleados y no cursan estudios ni reciben capacitación*

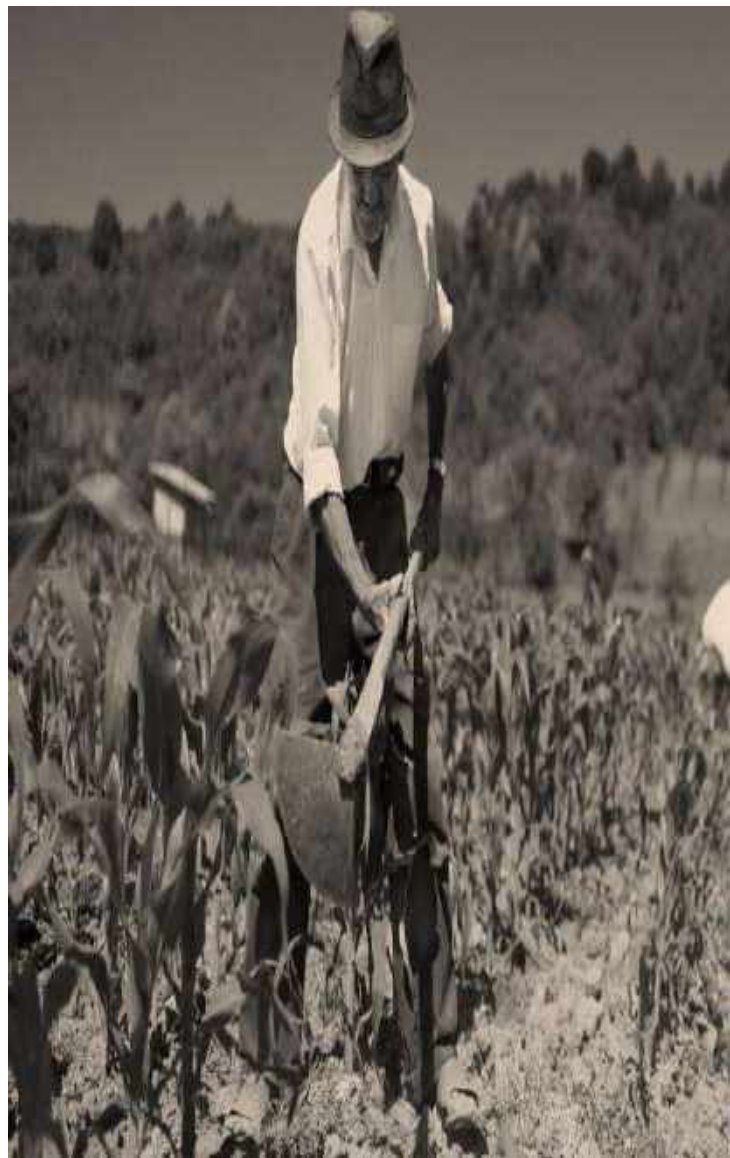

Fuente: (Gómez, 2019)

Recuperado de: <https://razonpublica.com/ancla2019-un-nuevo-comienzo-para-la-agricultura-familiar-campesina/>

¿A QUÉ OBJETIVO U OBJETIVOS DEL PLAN DE DESARROLLO SE RESPALDA EL PROYECTO?

Objetivos del Plan de Desarrollo:

- *Garantizar una vida digna con iguales oportunidades para todas las personas.*

Políticas:

- ◆ *Promover la inclusión económica y social; combatir la pobreza en todas sus dimensiones, a fin de garantizar la equidad económica, social, cultural y territorial.*
- ◆ *Generar capacidades y promover oportunidades en condiciones de equidad, para todas las personas a lo largo del ciclo de vida.*
- ◆ *Garantizar el acceso al trabajo digno y la seguridad social de todas las personas.*

OBJETIVOS PROVINCIALES, CANTONALES, PARROQUIALES

Objetivo Estratégico 4.- Consolidar a la provincia de Cotopaxi en un territorio plurinacional e intercultural

- *Estrategia.-* mediante la promoción y difusión de su patrimonio cultural.

Objetivo Estratégico 5.- Mejorar las condiciones de vida de los grupos de atención prioritaria.

- *Estrategia.-* a través de la implementación planes, programas y proyectos sociales; formación y difusión de género y generacional pueblos y nacionalidades; orientados al ejercicio de sus derechos.



Fuente: (Extrategia medios , 2019)

Recuperado por: <http://m.extrategiamedios.com/noticias/ellas/4605-convocatoria-de-proyectos-de-investigacion-en-emprendimiento-femenino-rural>

¿A QUÉ OBJETIVOS ESTRATÉGICOS INSTITUCIONALES APUNTA EL PROYECTO?

PERSPECTIVA: IMPACTO SOCIAL

OBJETIVOS:

Objetivo 1: Incrementar la contribución al desarrollo de las Fuerzas Armadas y el impacto social de la Universidad en sus zonas de influencia.

ESTRATEGIAS:

1.1 Impulsando local, nacional a través de proyectos de vinculación integrados a los procesos de formación e investigación, cuyos resultados se reflejan en el fortalecimiento de las Fuerzas Armadas, la comunidad y de la empresa

PERSPECTIVA: ESTUDIANTES Y BENEFICIARIOS

OBJETIVOS

Objetivo 4: Mejorar la calidad e impacto de los programas de vinculación con la sociedad.

ESTRATEGIAS:

4.8 Implementado programas de capacitación para grupos vulnerables en las zonas de influencia.



Fuente: (González, 2017)

Recuperado de: granma.cu/cuba/2017-07-31/gelma-un-apoyo-a-la-agricultura-cubana-31-07-2017-17-07-43

EJECUCIÓN DEL PROYECTO

El proyecto fue factible realizarlo porque favoreció a grupos de personas de escasos recursos económicos y que al mismo tiempo tienen gran interés por capacitarse y aprender para obtener un empleo digno. Las temáticas programadas para el plan de capacitación, según el registro informático de la RSE, cumplen con las expectativas solicitadas por los empleadores. La Universidad de las Fuerzas Armadas cuenta con el capital humano y la infraestructura necesaria para contribuir con el proceso de preparación académica a grupos de personas de escasos recursos económicos de la provincia de Cotopaxi y que de esta manera cuenten con el requisito para ser vinculados a la Red Socio Empleo, como proyecto emblemático del Ministerio de Trabajo.

La ejecución del proyecto se lo llevó a cabo en dos fases, es donde cada fase contó con una serie de cursos de capacitación que fueron impartidos de forma virtual, a través de videos tutoriales que fueron desarrollados por los estudiantes de la Universidad de las Fuerzas Armadas ESPE-Sede Latacunga, así como también se proporcionó material de apoyo de tal forma que el beneficiario pueda tener retroalimentación de los temas tratados.

Se tuvo la participación de las siguientes carreras:

- ◆ *Finanzas Y Auditoría*
- ◆ *Turismo y Hotelería*
- ◆ *Electromecánica*
- ◆ *Mecatrónica*
- ◆ *Electrónica*
- ◆ *Automotriz*
- ◆ *Petroquímica*

CURSOS DE CAPACITACIÓN DE LA PRIMERA FASE

1. *Contabilidad básica*
2. *Desarrollo de emprendedores*
3. *Economía familiar, ahorro e inversión*
4. *Emprendimiento en negocios digitales*
5. *Introducción a las finanzas: principios de valoración*
6. *Liderazgo y trabajo en equipo*
7. *Planes de negocio y marketing*
8. *Redacción creativa*
9. *Servicios y atención al cliente para mejorar los procesos de comercialización*

10. *Manipulación de alimentos y cocina tradicional*
11. *Entrega segura: bioseguridad*
12. *Electricidad y eficiencia energética*
13. *Matemática básica*
14. *Mantenimiento correctivo y preventivo de computadoras módulo 1*
15. *Mantenimiento correctivo y preventivo de computadoras módulo 2*
16. *Asesoramiento técnico de electricidad domiciliaria módulo 1*
17. *Asesoramiento técnico de electricidad domiciliaria módulo 2*
18. *Asesoramiento técnico de sistemas automotrices*
19. *Organización de talleres automotrices*

CURSOS DE CAPACITACIÓN DE LA SEGUNDA FASE

1. *Curso de mantenimiento preventivo en el automóvil*
2. *Movilidad eléctrica: híbridos*
3. *Planificación estratégica*
4. *Contabilidad básica ii*
5. *Administración para no administradores*
6. *Publicidad y el marketing digital*
7. *Introducción a la gestión empresarial*
8. *Asesoría técnica para la creación de nuevos negocios*
9. *Cómo emprender en tiempos de crisis utilizando medios digitales*
10. *Gestión de organizaciones efectivas*
11. *Coaching empresarial*
12. *Prevención de riesgos en laboratorios químicos para minimizar accidentes e incidentes en el ámbito laboral.*
13. *Dietética, nutrición y costos en tu negocio*
14. *Bioseguridad en actividades turísticas y hoteleras.*
15. *Herramientas de colaboración con la tecnología de google g suite*
16. *Mejoramiento de la productividad personal mediante herramientas digitales*
17. *Marketing digital & facebook ads*
18. *Instalaciones singulares en viviendas y edificios*
19. *Mantenimiento de impresoras y computadoras*
20. *Control eléctrico industrial módulo 1 y 2*

PRIMERA ETAPA

Para la primera temporada de ejecución se proyectó trabajar con el 10% de la población estimada por la RSE; es decir, con 300 participantes entre las tres categorías de instrucción: sin estudios, primaria y bachillerato. La RSE entregará a la dirección del proyecto el registro completo de los beneficiarios para cada una de las temáticas, copia de la ficha de registro de inscripción para aplicar a la bolsa de empleo y copia de la cédula de identidad del participante. El tiempo de duración de las capacitaciones será de 5 meses (6 horas semanales, 120 horas totales).

Los certificados emitidos por la ESPE fueron de aprobación. Al finalizar las actividades de los componentes I, II y III se realizó el proceso de seguimiento, monitoreo y control para conocer el status actual de los participantes, se aplicará un instrumento de recolección de datos (encuesta) el cual permitirá conocer el nivel de impacto y sostenibilidad social, económica y productiva sobre la muestra del total de la población abordada. Con los resultados arrojados se establecerán las acciones de mejora e innovación a desarrollarse.

Para la ejecución de las capacitaciones se proporcionó al beneficiario:

- ◆ Video tutorial
- ◆ Material de apoyo
- ◆ Evaluación
- ◆ Certificado aprobación

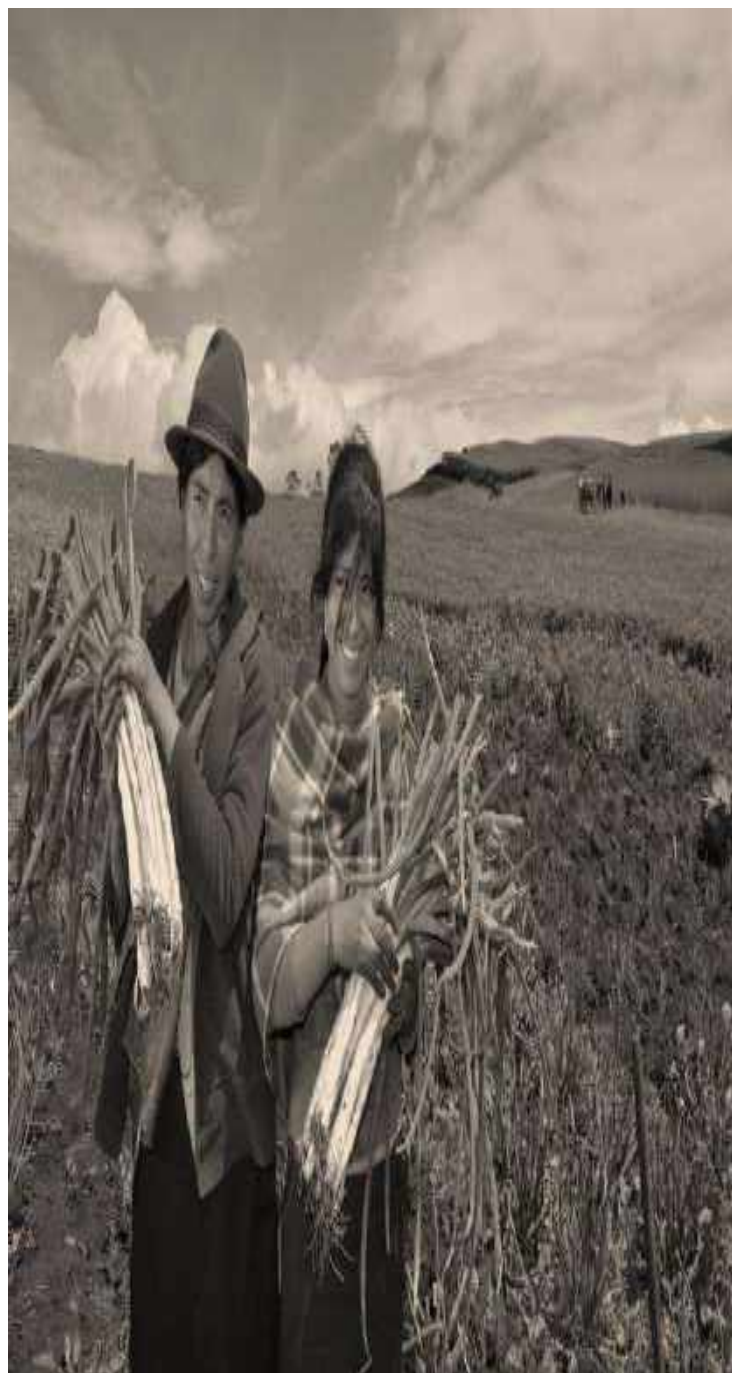

Fuente: (Mundo Agropecuario , 2020)

Recuperado de: <http://www.mundoagropecuario.cl/new/2020/03/10/especial-dia-internacional-de-la-mujer-y-rol-en-la-agricultura/>





CURSOS DE CAPACITACIÓN EN EL ÁREA DE FINANZAS Y AUDITORIA

1. *Contabilidad básica*
2. *Desarrollo de emprendedores*
3. *Economía familiar, ahorro e inversión*
4. *Emprendimiento en negocios digitales*
5. *Introducción a las finanzas: principios de valoración*
6. *Liderazgo y trabajo en equipo*
7. *Planes de negocio y marketing*
8. *Redacción creativa*
9. *Servicios y atención al cliente para mejorar los procesos de comercialización*

Contabilidad básica

El curso busca que el beneficiario logre desarrollar el ciclo que siguen las operaciones desde el reconocimiento hasta la generación de los estados financieros en una empresa de servicios. Además, podrá realizar una presentación de los estados financieros de las empresas de servicios, aplicando la normativa legal y técnica vigente.

Temas tratados en el curso:

- ◆ La contabilidad, importancia, divisiones, objetivos.
- ◆ La empresa, definición, clasificación
- ◆ Ecuación contable
- ◆ Plan de cuentas – descripción de cuentas
- ◆ Proceso contable, estado de situación inicial
- ◆ Jurnalización, libro diario
- ◆ Mayorización, libro mayor
- ◆ Balance de comprobación
- ◆ Estado de resultados
- ◆ Estado de situación financiera
- ◆ Asientos de cierre

ESPE
INVERSIÓN DE LAS FUERZAS ARMADAS
INNOVACIÓN PARA LA EXCELENCIA

Red Socio Empleo

CONTABILIDAD BÁSICA

TEMAS

- LA EMPRESA Y LA CONTABILIDAD
- CICLO CONTABLE
- ESTADOS FINANCIEROS Y ASIENTOS DE CIERRE

PERIODO:
DEL 22 DE JUNIO DEL 2020
AL 19 DE JULIO DEL 2020

MODALIDAD VIRTUAL

DURACIÓN 50 HORAS

ENTREGA CERTIFICADO QR

PLATAFORMA
<https://espeinclusionse.com/>

ASESOR RED SOCIO EMPLEO
karra_ruizguez@trabajo.gob.ec

MINISTERIO DE TRABAJO Y PRODUCTIVIDAD

Desarrollo De Emprendedores

El curso de desarrollo de emprendedores se encuentra enfocado principalmente a personas creativas e innovadoras, en la cual aprenderán a analizar en cada momento las necesidades de innovación en la empresa, detectando nuevas oportunidades de crecimiento. La finalidad prioritaria es la aplicación de la estrategia de innovación a todos los ámbitos de la empresa o microempresa para crear organizaciones líderes en el mundo.

Temas tratados en el curso:

- ◆ Definición de emprendedor
- ◆ Actitud emprendedora
- ◆ Tipos de emprendimiento
- ◆ Modelos de emprendimiento
- ◆ Cultura emprendedora
- ◆ Emprendimiento innovador
- ◆ Emprendimiento esbelto
- ◆ Emprendimiento corporativo
- ◆ Ecosistema emprendedor
- ◆ Técnica de creatividad arte de preguntar
- ◆ Técnica de creatividad brainstorming
- ◆ Técnica de creatividad scamper

ESPE
UNIVERSIDAD DE LAS FUERZAS ARMADAS
INNOVACIÓN PARA LA EXCELENCIA

Red Socio Empleo

DESARROLLO DE EMPRENDEDORES

TEMAS

- EMPRENDIMIENTO INNOVADOR
- EMPRENDIMIENTO ESBELTO
- DISEÑO DE UN MODELO DE NEGOCIO
- EMPRENDIMIENTO CORPORATIVO
- LIDERAZGO EMPRESARIAL

PERIODO:
DEL 22 DE JUNIO DEL 2020
AL 19 DE JULIO DEL 2020

MODALIDAD VIRTUAL

DURACIÓN 50 HORAS

ENTREGA CERTIFICADO QR

PLATAFORMA
<https://espevinculacionrse.com/>

ASESOR RED SOCIO EMPLEO
karen_rodriguez@trabajo.gob.ec

MINISTERIO DE TRABAJO

Economía y finanzas familiares

El curso busca brindar beneficios a las familias para que logren un buen manejo de las finanzas, mediante el desarrollo de hábitos inteligentes de gasto y fomento del ahorro que el permita mantener un fondo de emergencias para afrontar imprevistos, además promueve un correcto manejo de la deuda para evitar el sobreendeudamiento. Al culminar el curso, el beneficiario obtendrá conocimientos suficientes y sólidos sobre el manejo de la economía familiar para equilibrar sus gastos e ingresos.

Temas tratados en el curso:

- ◆ *Presupuesto familiar, a través del manejo óptimo de los ingresos y gastos.*
- ◆ *Ahorros e inversión, donde se tratará conceptos y métodos de ahorros para llegar a la inversión familiar.*
- ◆ *Finanzas Sanas mediante el consumo responsable y el manejo de las deudas.*

ESPE
UNIVERSIDAD DE LAS FUERZAS ARMADAS
INNOVACIÓN PARA LA EXCELENCIA

Red Socio Empleo

ECONOMÍA Y FINANZAS FAMILIARES

TEMAS

- PRESUPUESTO FAMILIAR
- AHORRO E INVERSIÓN
- FINANZAS SANAS

PERIODO:
DEL 22 DE JUNIO DEL 2020
AL 19 DE JULIO DEL 2020

MODALIDAD VIRTUAL

DURACIÓN 50 HORAS

ENTREGA CERTIFICADO QR

PLATAFORMA
<https://espeincubacionse.com/>

ASESOR RED SOCIO EMPLEO
laren_rodriguez@trabajo.gob.ec

GOBIERNO AUTÓNOMO DEPARTAMENTAL DEL COTACACHI

Emprendimiento en negocios digitales

El curso busca que a través de este el beneficiario sea capaz de emprender en un negocio del siglo XXI, el mismo que contiene temáticas, procesos, claves y consejos para manejar un negocio en línea que genere dinero a través de la innovación tecnológica. Es importante mencionar que la experiencia a será tanto teórica como práctica.

Temas tratados en el curso:

- ◆ Claves para ser un emprendedor digital
- ◆ Fundamentos generales del marketing
- ◆ Estrategias para la captación de cliente
- ◆ Publicidad en redes sociales.

The infographic features the logos of ESPE (Escuela Superior Politécnica de Ingeniería de las Fuerzas Armadas) and Red Socio Empleo. The title 'EMPRENDIMIENTO EN NEGOCIOS DIGITALES' is prominently displayed. Below the title, the 'TEMAS' (Topics) are listed: 'CLAVES PARA SER UN EMPRENDEDOR DIGITAL', 'FUNDAMENTOS GENERALES DE MARKETING', 'ESTRATEGIAS PARA LA CAPTACION DE CLIENTES', and 'PUBLICIDAD EN REDES SOCIALES'. The 'PERIODO' (Period) is specified as 'DEL 22 DE JUNIO DEL 2020 AL 19 DE JULIO DEL 2020'. Three circular icons represent 'MODALIDAD VIRTUAL' (Virtual Modality), 'DURACION 50 HORAS' (Duration 50 Hours), and 'ENTREGA CERTIFICADO QR' (QR Certificate Delivery). A central image shows a person's hands using a laptop displaying a 'SALE 50% OFF' banner. At the bottom, contact information for the platform (<https://espevinculacionrse.com/>) and the advisor, KATYEN RODRIGUEZ, is provided. The logo of the Cotacachi Canton is also visible in the bottom right corner.

Introducción a las finanzas: principios de valoración

El curso tuvo como finalidad enseñar de forma rápida y sencilla los principios básicos de finanzas, para que las personas sean capaces de optimizar los recursos financieros, mediante las explicaciones teóricas del mismo.

Temas tratados en el curso:

- ◆ *Análisis financiero*
- ◆ *Valor del dinero en el tiempo*
- ◆ *Las finanzas y el director financiero*
- ◆ *Capital de trabajo.*
- ◆ *Valoraciones*

The image shows the cover of a course material titled "INTRODUCCIÓN A LAS FINANZAS: PRINCIPIOS DE VALORACIÓN". The cover features the logos of ESPE (Escuela Superior Politécnica de las Finanzas Armadas) and Red Socio Empleo. The background includes a circular inset showing a financial chart and a pen. The text on the cover includes the course title, a list of topics, the period of the course (from June 22 to July 19, 2020), and icons representing virtual modality, 50-hour duration, and QR certificate delivery. At the bottom, there is contact information for the platform and the advisor, along with the logo of the Cotacachi Canton.

ESPE
UNIVERSIDAD DE LAS FINANZAS ARMADAS
INNOVACIÓN PARA LA EXCELENCIA

Red Socio Empleo

INTRODUCCIÓN A LAS FINANZAS: PRINCIPIOS DE VALORACIÓN

TEMAS

- ANÁLISIS FINANCIERO
- VALOR DEL DINERO EN EL TIEMPO
- CAPITAL DE TRABAJO
- VALORACIONES

PERIODO:
DEL 22 DE JUNIO DEL 2020
AL 19 DE JULIO DEL 2020

MODALIDAD VIRTUAL

DURACIÓN 50 HORAS

ENTREGA CERTIFICADO QR

PLATAFORMA
<https://espefacultadefinanzas.com/>

ASESOR: RED SOCIO EMPLEO
haren_rodriguez@trabajo.gob.ec

GOBIERNO DEL CANTÓN COTACACHI

Liderazgo y trabajo en equipo

El curso considera el tema de capacitación "Liderazgo y trabajo en equipo" esencial, debido que al estar sumergidos en una realidad grupal es necesario potenciar en las personas cualidades de liderazgo, motivación, y de contribución voluntaria para alcanzar cualquier objetivo planteado dentro de un equipo u organización. Para el efecto se promueve la educación teórico - práctica, exponiendo casos de estudio y material didáctico que facilite el aprendizaje, promoviendo con ello la generación de competencias que permitan dar solución a la problemática existente.

Temas tratados en el curso:

- ◆ Proyecto de vida
- ◆ Liderazgo en tiempo de crisis
- ◆ Motivación
- ◆ Trabajo en equipo

The infographic is a blue-themed graphic with a circular photo of people in a meeting. It includes logos for ESPE (Universidad de las Fuerzas Armadas) and Red Socio Empleo. The title 'LIDERAZGO Y TRABAJO EN EQUIPO' is prominently displayed. Below the title, the topics are listed: 'PROYECTO DE VIDA', 'LIDERAZGO EN TIEMPOS DE CRISIS', 'MOTIVACIÓN', and 'TRABAJO EN EQUIPO'. The period is 'DEL 22 DE JUNIO DEL 2020 AL 19 DE JULIO DEL 2020'. Three icons represent 'MODALIDAD VIRTUAL' (a computer), 'DURACIÓN 50 HORAS' (a clock), and 'ENTREGA CERTIFICADO QR' (a certificate). At the bottom, contact information for the platform and advisor is provided, along with the logo of the Ministry of Labor.

ESPE
UNIVERSIDAD DE LAS FUERZAS ARMADAS
INNOVACIÓN PARA LA EXCELENCIA

Red Socio Empleo

LIDERAZGO Y TRABAJO EN EQUIPO

TEMAS

- PROYECTO DE VIDA
- LIDERAZGO EN TIEMPOS DE CRISIS
- MOTIVACIÓN
- TRABAJO EN EQUIPO

PERIODO:
DEL 22 DE JUNIO DEL 2020
AL 19 DE JULIO DEL 2020

MODALIDAD VIRTUAL

DURACIÓN 50 HORAS

ENTREGA CERTIFICADO QR

PLATAFORMA
<https://espevinculacionrse.com/>

ASESOR RED SOCIO EMPLEO
liaren_rodriguez@trabajo.gob.ec

MINISTERIO DE TRABAJO

Planes de negocio y marketing

En un mundo globalizado y cambiante debido a las nuevas tecnologías cada vez las empresas se enfrentan a un gran reto; por lo cual es necesario aplicar nuevas estrategias de marketing y publicidad atractivas, persuasivas que enamoren que atraigan, permitiendo tener la atención del consumidor para que este asocie el producto con la marca y obtener su fidelización como cliente; es por ello que se aplican planes de negocio y marketing que permiten tener resultados óptimos aumentando el margen de ventas, pues como dice el dicho "el que no muestra no vende".

Temas tratados en el curso:

- ◆ Propuesta de valor
- ◆ Modelo de negocios
- ◆ Plan de negocios
- ◆ Plan de marketing



ESPE
UNIVERSIDAD DE LAS FUERZAS ARMADAS
INNOVACIÓN PARA LA EXCELENCIA

Red Socio Empleo

PLANES DE NEGOCIO Y MARKETING

TEMAS

- MODELOS DE NEGOCIOS
- ESTRATEGIA, INNOVACIÓN Y DESARROLLO ORGANIZACIONAL
- METODOLOGÍAS PARA MODELOS DE NEGOCIOS

PERIODO:
DEL 22 DE JUNIO DEL 2020
AL 19 DE JULIO DEL 2020

MODALIDAD VIRTUAL

DURACIÓN 50 HORAS

ENTREGA CERTIFICADO QR

PLATAFORMA
<https://espevinciacionse.com/>

ASESOR RED SOCIO EMPLEO
lucero_rodriguez@trabajo.gob.ec

UNIVERSIDAD DE LAS FUERZAS ARMADAS
INNOVACIÓN PARA LA EXCELENCIA

Redacción creativa para mejorar la publicidad de un negocio.

Este curso abordó temas específicos referentes a la redacción creativa con el fin de proporcionar al beneficiario estrategias que le permita llegar al consumidor mediante la creación de publicidad.

Temas tratados en el curso:

- ◆ Redacción creativa
- ◆ Público
- ◆ Publicidad

ESPE
UNIVERSIDAD DE LAS FUERZAS ARMADAS
INNOVACIÓN PARA LA EXCELENCIA

Red Socio Empleo

REDACCIÓN COMERCIAL

TEMAS

- REDACCIÓN CREATIVA
- PÚBLICO OBJETIVO
- PERFIL DEMOGRÁFICO Y PICTOGRÁFICO
- LA PUBLICIDAD Y SU MENSAJE

PERIODO:
DEL 22 DE JUNIO DEL 2020
AL 19 DE JULIO DEL 2020

MODALIDAD VIRTUAL

DURACIÓN 50 HORAS

ENTREGA CERTIFICADO DR

PLATAFORMA
<https://espevinculacionse.com/>

ASESOR RED SOCIO EMPLEO
karen_rodriguez@trabajo.gob.ec

PROYECTO EMBLEMÁTICO MINISTERIO DE TRABAJO

Servicio y atención al cliente para mejorar los procesos de comercialización

Este curso abordó temas específicos referentes a la atención y servicios al cliente con el fin de proporcionar al beneficiario estrategias que le permitan mejorar su actividad comercial dentro de su localidad.

Temas tratados en el curso:

- ◆ Excelencia en el servicio
- ◆ Atención al cliente
- ◆ Manejo de quejas y reclamos

The infographic features the logos of ESPE (Universidad de los Rios Azuay) and Red Socio Empleo at the top. The main title is 'SERVICIO Y ATENCIÓN AL CLIENTE PARA MEJORAR LOS PROCESOS DE COMERCIALIZACIÓN'. Below the title, a circular image shows a woman and a man in business attire shaking hands. To the right of the image, the 'TEMAS' section lists: 'EXCELENCIA EN EL SERVICIO', 'ATENCIÓN AL CLIENTE', and 'MANEJO DE QUEJAS Y RECLAMOS'. The 'PERIODO' is 'DEL 22 DE JUNIO DEL 2020 AL 19 DE JULIO DEL 2020'. Three icons represent 'MODALIDAD VIRTUAL' (a computer monitor), 'DURACIÓN 50 HORAS' (a clock), and 'ENTREGA CERTIFICADO QR' (a certificate). At the bottom left, it provides the 'PLATAFORMA' as <https://espevinculacionse.com/> and the 'ASESOR RED SOCIO EMPLEO' as karen_rodriguez@trabajo.gob.ec. At the bottom right is the logo of the 'Ministerio de Trabajo'.



CURSOS DE CAPACITACIÓN EN EL ÁREA DE TURISMO

- 1. Manipulación de alimentos y cocina tradicional*
- 2. Entrega segura: bioseguridad*

MANIPULACIÓN DE ALIMENTOS Y COCINA TRADICIONAL

El módulo de manipulación de alimentos permite tener una visión clara de los procesos relacionados al correcto manejo de alimentos dentro de los negocios de restauración comercial. La importancia de esta temática radica en la implementación de una serie de normas a fin de disminuir al mínimo los riesgos derivados de la manipulación indebida por la parte de las personas que participan en la cadena alimenticia hasta el momento en el que los productos son consumidos. De la misma manera, el módulo de cocina tradicional, presenta una visión holística de la gastronomía ecuatoriana a través de la interpretación y producción de recetas tradicionales, también brinda un aporte teórico e histórico de la cocina nacional.

Temas tratados en el curso:

- ◆ *Enfoque conceptual de la manipulación de alimentos*
- ◆ *Conocimiento de normas técnicas ecuatorianas para la manipulación de alimentos*
- ◆ *Aplicación de normas técnicas ecuatorianas para la correcta manipulación de alimentos en restauración comercial*
- ◆ *Receta: empanadas de verde*
- ◆ *Receta: base para un ceviche*
- ◆ *Receta: emborrajados*
- ◆ *Receta: mote pillo*
- ◆ *Receta: locro*
- ◆ *Receta: arroz con leche*
- ◆ *Segmento ¿sabías qué? dato interesante histórico o cultural.*

ESPE
UNIVERSIDAD DE LAS FUERZAS ARMADAS
INNOVACIÓN PARA LA EXCELENCIA

Red Socio Empleo

MANIPULACIÓN DE ALIMENTOS Y COCINA TRADICIONAL

TEMAS

- MANIPULACIÓN DE ALIMENTOS
- INTERPRETACIÓN DE RECETAS Y PRODUCCIÓN DE ENTRADAS DE LA COCINA TRADICIONAL

PERIODO:
DEL 22 DE JUNIO DEL 2020
AL 19 DE JULIO DEL 2020

DURACIÓN:
50 HORAS

ENTREGA:
CERTIFICADO QR

PLATAFORMA
<https://espevinculacionrse.com/>

ASESOR: RED SOCIO EMPLEO
karen_rodriguez@trabajo.gob.ec

ADMINISTRACIÓN turística y hotelera

Entrega segura: bioseguridad

El curso buscó que el beneficiario logre identificar y desarrollar destrezas para una correcta manipulación y cumplimiento de protocolos de bioseguridad en la entrega de productos alimenticios entorno a los parámetros de prevención del COVID-19. Así como también, podrá manejar los protocolos de bioseguridad en los establecimientos de alimentos y bebidas, aplicando la normativa legal y técnica vigente.

Temas tratados en el curso:

- ◆ Medidas de prevención a considerarse
- ◆ Medidas de acción en áreas y espacios compartidos
- ◆ Lineamientos de bioseguridad
- ◆ Emprendimientos frente al COVID-19
- ◆ Normas de protección de los intermediarios de alimentos
- ◆ Procedimientos de desinfección de los alimentos
- ◆ Preparación de pedidos, transporte, entrega del producto
- ◆ Recomendaciones para todo el personal antes de salir de casa
- ◆ Desplazamiento al lugar de trabajo y retorno a su hogar
- ◆ Requisitos en el lugar de trabajo
- ◆ Requisitos de limpieza y desinfección de instalaciones

The infographic features a central image of a person in a blue mask and gloves holding a brown paper bag. The background is a gradient of red and green. Logos for ESPE (Universidad de las Fuerzas Armadas) and Red Socio Empleo are at the top. The title 'ENTREGA SEGURA: BIOSEGURIDAD' is prominently displayed. Below it, the 'TEMAS' (Topics) are listed: 'BIOSEGURIDAD: SALUD EN EL TURISMO', 'ENTREGA SEGURA', and 'PROTOCOLO GENERAL PARA ESTABLECIMIENTOS A&B'. The 'PERIODO' (Period) is 'DEL 22 DE JUNIO DEL 2020 AL 19 DE JULIO DEL 2020'. Three circular icons represent 'MODALIDAD VIRTUAL' (Virtual Modality), 'DURACION 50 HORAS' (Duration 50 Hours), and 'ENTREGA CERTIFICADO DE' (Certified Delivery). At the bottom, contact information for the platform (<https://espevinculacionse.com/>) and the tutor (karen_rodriguez@trabajo.gub.ec) is provided, along with the logo of the 'ADMINISTRACIÓN turística y hotelera'.



CURSOS DE CAPACITACIÓN EN EL ÁREA DE ELECTROMECAÁNICA

1. *Electricidad y eficiencia energética*
2. *Matemática básica*

ELECTRICIDAD Y EFICIENCIA ENERGÉTICA

El curso busca que los beneficiarios logren desarrollar el módulo 1 que ofrece contenidos que permitirá a sus beneficiarios, adquirir conocimientos sobre Principios de Corriente Alterna, Instalaciones Eléctricas y Eficiencia energética. Una vez culminado el curso y aprobarlo los beneficiarios podrán iniciar la búsqueda de mejores ofertas laborales.

Temas tratados en el curso:

- ◆ Corriente Alterna
- ◆ Principios de corriente alterna 1
- ◆ Principios de corriente alterna 2
- ◆ Parámetros eléctricos
- ◆ Elementos de la instalación residencial

ESPE
UNIVERSIDAD DE LAS FUERZAS ARMADAS
INNOVACIÓN HACE LA EXCELENCIA

Red Socio Empleo

ELECTRICIDAD Y AHORRO DE ENERGÍA

TEMAS

- INTRODUCCIÓN A LA CORRIENTE ALTERNA
- INSTALACIONES ELÉCTRICAS
- AHORRO DE ENERGÍA

PERIODO:
DEL 22 DE JUNIO DEL 2020
AL 19 DE JULIO DEL 2020

MODALIDAD VIRTUAL

DURACIÓN
50 HORAS

ENTREGA CERTIFICADO QR

INICIATIVA ELECTROMOTRIZ

PLATAFORMA
<https://espe/inclusionrse.com/>

ASESOR: RED SOCIO EMPLEO
karen_rodriguez@trabajo.gob.ec

Matemática básica

Este curso es el pilar fundamental para posterior continuar con el estudio de matemáticas avanzadas. Si usted ha tenido experiencias negativas o no ha podido culminar sus estudios, es hora de aprender en una plataforma interactiva.

Temas tratados en el curso:

- ◆ *Funciones reales*
- ◆ *Funciones polinómicas*
- ◆ *Sistemas de dos ecuaciones lineales*

ESPE
ESCUELA SUPERIOR POLITÉCNICA DEL LITORAL
LABORACIÓN PARA LA EXCELENCIA

Red Socio Empleo

CURSOS DE MATEMÁTICA BÁSICA

TEMAS

- FUNCIONES REALES
- FUNCIONES POLINÓMICAS
- SISTEMAS DE DOS ECUACIONES LINEALES

PERÍODO:
DEL 22 DE JUNIO DEL 2020
AL 19 DE JULIO DEL 2020

MODALIDAD VIRTUAL

DURACIÓN:
80 HORAS

ENTREGA CERTIFICADO QR

PLATAFORMA
<https://espe.laculiacourse.com/>

ASESOR: RED SOCIO EMPLEO
lauren_rodriguez@trabajo.gob.ec

INGENIERÍA ELECTROMECÁNICA



CURSOS DE CAPACITACIÓN EN EL ÁREA DE MECATRÓNICA

1. Mantenimiento correctivo y preventivo de computadoras

Mantenimiento correctivo y preventivo de computadoras

El curso fue ideal para que los participantes adquieran fácilmente conocimientos y habilidades necesarias para diagnosticar, reparar y alargar la vida útil de las computadoras de su hogar y del campo laboral, desarrollara criterio como técnico informático y una amplia comprensión de mantenimiento y reparación. Las clases son especialmente autodidacticas que le permiten acomodar sus estudios a su tiempo libre.

Temas tratados en el curso:

- ◆ *Instalación de Windows desde 0*
- ◆ *Recuperar Archivos de un pendrive o disco externo*
- ◆ *Reparación de Windows*
- ◆ *Reparación de Fallas de Hardware*
- ◆ *Programas de Reparación de PC*

ESPE
UNIVERSIDAD DE LAS FUERZAS ARMADAS
INNOVACIÓN PARA LA EXCELENCIA

Red Socio Empleo

MANTENIMIENTO CORRECTIVO Y PREVENTIVO DE COMPUTADORAS

TEMAS

- INSTALACIÓN DE WINDOWS DESDE CERO
- MANEJO Y RECUPERACIÓN DE ARCHIVOS
- REPARACIÓN DE FALLAS DE SOFTWARE Y HARDWARE COMUNES

PERIODO:
DEL 22 DE JUNIO DEL 2020
AL 19 DE JULIO DEL 2020

MODALIDAD VIRTUAL

DURACIÓN 50 HORAS

ENTREGA CERTIFICADO DE

INGENIERIA MECATRONICA
ESPE - LATACUNGA

PLATAFORMA:
<https://espeincubacioncourse.com/>

ASESOR RED SOCIO EMPLEO
haren_rodriguez@trabajo.gob.ec



CURSOS DE CAPACITACIÓN EN EL ÁREA DE ELECTRÓNICA

1. *Asesoramiento técnico de electricidad domiciliaria*

Asesoramiento técnico de electricidad domiciliaria

Capacitar e impulsar el aprendizaje logrando un desarrollo profesional con la aptitud de solventar soluciones a diversas temáticas dentro de contextos: técnicos, industriales y sociales, a fin de contribuir en el desarrollo de la provincia.

Temas tratados en el curso:

- ◆ *Fundamentos de la electricidad*
- ◆ *Instalación de circuitos eléctricos elementales y modernos*
- ◆ *Circuitos de fuerza*
- ◆ *Sistemas de protección eléctrica*

The infographic features a central image of a hand holding a glowing lightbulb against a blue background with a network of white dots and lines. To the right, there are three circular icons: a computer monitor labeled 'MODALIDAD VIRTUAL', a clock labeled 'DURACIÓN 80 HORAS', and a certificate labeled 'ENTREGA CERTIFICADO QR'. The top left shows the ESPE logo (Universidad de las Américas) and the Red Socio Empleo logo. The top right contains the course title and 'TEMAS'. The bottom left lists the platform and instructor, and the bottom right shows the ESPE seal.

ESPE
UNIVERSIDAD DE LAS AMÉRICAS
INNOVACIÓN PARA LA EMPLEABILIDAD

Red Socio Empleo

ASESORAMIENTO TÉCNICO DE ELECTRICIDAD DOMICILIARIA

TEMAS

- FUNDAMENTOS DE LA ELECTRICIDAD
- INSTALACIÓN DE CIRCUITOS ELÉCTRICOS ELEMENTALES Y MODERNOS
- CIRCUITOS DE FUERZA
- SISTEMAS DE PROTECCIÓN ELÉCTRICA

PERIODO:
DEL 22 DE JUNIO DEL 2020
AL 19 DE JULIO DEL 2020

MODALIDAD VIRTUAL

DURACIÓN 80 HORAS

ENTREGA CERTIFICADO QR

PLATAFORMA
<https://espevinculacionrse.com/>

ASESOR RED SOCIO EMPLEO
karen_rodriguez@trabajo.gob.ec

UNIVERSIDAD DE LAS AMÉRICAS
ECONOMÍA EMPLEABILIDAD



CURSOS DE CAPACITACIÓN EN EL ÁREA DE AUTOMOTRIZ

1. *Asesoramiento técnico de sistemas automotrices*
2. *Organización de talleres automotrices*

Asesoramiento técnico de sistemas automotrices

El conocimiento de los sistemas de motores y específicamente en el mantenimiento preventivo es lo fundamental que este curso presentó, de tal manera que se pretende impartir los conocimientos técnicos en la práctica para que el candidato a capacitar este en la posición de solucionar situaciones de fallas comunes que se pueda presentar en los vehículos.

Temas tratados en el curso:

- ◆ Reconocimiento de los sistemas automotrices.
- ◆ Funcionamiento y mantenimiento del sistema de dirección.
- ◆ Funcionamiento y mantenimiento del sistema de frenado y suspensión.
- ◆ Funcionamiento y mantenimiento del sistema de refrigeración y suspensión.
- ◆ Funcionamiento y mantenimiento del sistema de dirección
- ◆ Generación y carga, funcionamiento y mantenimiento del sistema de arranque
- ◆ Funcionamiento y mantenimiento del sistema de encendido y sistema de dirección.

ESPE
UNIVERSIDAD DE LAS FUERZAS ARMADAS
INNOVACIÓN PARA LA EXCELENCIA

Red Socio Empleo

ASESORAMIENTO TÉCNICO DE SISTEMAS AUTOMOTRICES

TEMAS

- RECONOCIMIENTO DE LOS SISTEMAS DEL VEHÍCULO
- FUNCIONAMIENTO Y CARACTERÍSTICAS DE LOS SISTEMAS: ENCENDIDO, FRENO, DIRECCIÓN Y REFRIGERACIÓN
- SENSORES PRESENTES EN EL VEHÍCULO Y SU FUNCIÓN
- TIPOS DE LUBRICANTES
- DETECTAR FALLAS COMUNES

PERIODO:
DEL 22 DE JUNIO DEL 2020
AL 19 DE JULIO DEL 2020

DURACIÓN:
50 HORAS

ENTREGA:
CERTIFICADO OR.

MOBILIDAD VIRTUAL

PLATAFORMA
<https://espevinculacionse.com/>

ASISOR: RED SOCIO EMPLEO
karen_rodriguez@trabajo.gob.ec

INGENIERIA MECANICA AUTOMOTRIZ

Asesoramiento técnico de organización de talleres automotrices

Se describe el entorno laboral que el técnico va a tener que organizar a través de herramientas de Gestión Administrativa. Además, se van a describir de manera general los tipos de Talleres Automotrices permitiendo involucrarse con un escenario real de los procesos de planificación, programación, ejecución y control necesarios para el mantenimiento automotriz y sus procedimientos en taller, mediante un marco referencial de aptitud mediante herramientas de calidad.

Temas tratados en el curso:

- ◆ *Introducción a la organización automotriz y servicios postventa.*
- ◆ *Estructura organizativa.*
- ◆ *Entorno interno y externo de la organización.*
- ◆ *Análisis de localización; ubicación, dimensionamiento y distribución de planta*
- ◆ *Funciones, puestos de trabajo área operativa y de apoyo.*
- ◆ *El proceso del vehículo en el taller y bahías de taller*

The infographic features a yellow and orange background. At the top left is the ESPE logo (Universidad de las Flechas Armadas) and at the top right is the Red Socio Empleo logo. The main title is 'ASESORAMIENTO TÉCNICO DE ORGANIZACIÓN DE TALLERES'. Below this, a list of topics (TEMAS) includes: 'ORGANIZACIÓN AUTOMOTRIZ Y SERVICIOS POSTVENTA', 'ANÁLISIS DE LOCALIZACIÓN: UBICACIÓN, DIMENSIONAMIENTO Y DISTRIBUCIÓN DE PLANTA', 'RECONOCIMIENTO DE LOS PUESTOS DE TRABAJO', and 'EL PROCESO DEL VEHÍCULO EN EL TALLER Y BAHÍAS DE TALLER'. The period (PERIODO) is 'DEL 22 DE JUNIO DEL 2020 AL 19 DE JULIO DEL 2020'. Three circular icons represent 'MOBILIDAD VIRTUAL' (with a computer icon), 'DURACIÓN 50 HORAS' (with a clock icon), and 'ENTREGA CERTIFICADO OR' (with a certificate icon). At the bottom left, it lists the platform 'PLATAFORMA https://espevinculacioncourse.com/' and the assessor 'ASESOR RED SOCIO EMPLEO karen_rodriguez@trabajo.gob.ec'. At the bottom right is the logo for 'INGENIERÍA MECÁNICA AUTOMOTRIZ'.

CULMINACIÓN PRIMERA ETAPA

Al finalizar la primera etapa la Coordinación de Vinculación del Departamento de Ciencias Económicas Administrativas y del Comercio de la Universidad de las Fuerzas Armadas ESPE Sede Latacunga, propuso el desarrollo de un importante evento académico con la participación de docentes expertos en el diseño, planificación, ejecución y seguimiento de los procesos y actividades de vinculación.

Se consideró importante generar una simbiosis de conocimientos, experiencias y responsabilidades orientadas a impulsar los procesos de vinculación desde el confinamiento social. La idea fue presentar el evento académico denominado [Webinar] Conversatorio “La academia y los procesos de vinculación desde el confinamiento social” en un espacio de la agenda ESPE-EMPRESA-COMUNIDAD 2020, la actividad se realizó el día miércoles 22 de julio de 2020, con la participación de docentes encargados de la dirección y coordinación de actividades de vinculación de la Universidad Técnica de Cotopaxi(UTC), Universidad Técnica de Ambato (UTA), Universidad de las Fuerzas Armadas ESPE; así como también de docentes, estudiantes y público en general.

La Universidad de las Fuerzas Armadas – ESPE Sede Latacunga, a través de la Coordinación de Vinculación con la Sociedad tomó la iniciativa propuesta en el [Webinar] Conversatorio “La academia y los procesos de vinculación desde el confinamiento social” cuya visión fue impulsar el reconocimiento institucional de la ESPE promoviendo espacios de colaboración entre las universidades de la región en el intercambio de experiencias, conocimiento humanístico y científico a través de sus formadores, generando con ello sinergias que fortalezcan la gestión del conocimiento en la educación superior universitaria.



Fuente: (Extrategia medios , 2019)

Recuperado por: <http://m.extrategiamedios.com/noticias/ellas/4605-convocatoria-de-proyectos-de-investigacion-en-emprendimiento-femenino-rural>



SEGUNDA ETAPA



CURSOS DE CAPACITACIÓN EN EL ÁREA DE FINANZAS Y AUDITORIA

10. *Planificación estratégica*
11. *Contabilidad básica ii*
12. *Administración para no administradores*
13. *Publicidad y el marketing digital*
14. *Introducción a la gestión empresarial*
15. *Asesoría técnica para la creación de nuevos negocios*
16. *Cómo emprender en tiempos de crisis utilizando medios digitales*
17. *Gestión de organizaciones efectivas*
18. *Coaching empresarial*

Planificación estratégica

El curso tuvo como finalidad aprender y potencializar el aprendizaje dentro de áreas estratégicas que permita el inicio de su desarrollo profesional para ser vinculados a la red socio empleo, esta actividad que a largo plazo contribuya en el desarrollo y mejoramiento de habilidades sociales superando este desafío, mediante la introducción de nuevos temas

Temas tratados en el curso:

- ◆ *La Naturaleza De La Administración Estratégica*
- ◆ *La Visión Y La Misión Del Negocio*
- ◆ *Diagnóstico Interno*
- ◆ *Diagnóstico Externo*
- ◆ *El Modelo De Las 5 Fuerzas De Porter*

ESPE
UNIVERSIDAD DE LAS FUERZAS ARMADAS
INNOVACIÓN PARA LA EXCELENCIA

PLANIFICACIÓN ESTRATÉGICA

MODALIDAD **VIRTUAL** | DURACION **50 HORAS** | ENTREGA **CERTIFICADO QR**

RECURSOS

PERIODO
DEL 17 DE AGOSTO DEL 2020
AL 06 DE SEPTIEMBRE DEL 2020

CONTACTOS

- ✉ Asesor Red Socio Empleo: Karen.rodriguez@trabajo.gob.ec
- 📞 Modalidad en línea
- 🌐 Plataforma: <https://espevinculacionse.com/>

Red Socio Empleo

Asesoría técnica para la creación de nuevos negocios

El curso proporciona conceptos y herramientas necesarias para el desarrollo de una idea de negocio y el diseño del mismo, así como también elementos importantes de un análisis de factibilidad y publicidad.

Temas tratados en el curso:

- ◆ *Conceptos básicos para negocios*
- ◆ *Técnicas para el diseño del negocio*
- ◆ *Análisis de factibilidad, Negocios y Publicidad*

The infographic is divided into several sections. At the top left is the ESPE logo (Universidad de las Fuerzas Armadas) with the tagline 'INNOVACIÓN PARA LA EXCELENCIA'. Below it is the course title 'ASESORÍA TÉCNICA PARA LA CREACIÓN DE NUEVOS NEGOCIOS'. To the right is a collage of photos showing people in a meeting. Below the title is a circular logo for 'Red Socio Empleo'. The middle section features three icons: a laptop for 'MODALIDAD VIRTUAL', a stopwatch for 'DURACION 50 HORAS', and a certificate for 'ENTREGA CERTIFICADO QR'. Below this is a red box labeled 'RECURSOS'. The bottom section is split into 'PERIODO' (DEL 17 DE AGOSTO DEL 2020 AL 06 DE SEPTIEMBRE DEL 2020) and 'CONTACTOS'. The 'CONTACTOS' section lists an email address (Karen_rodriguez@trabajo.gob.ec), 'Modalidad en línea', and a website (http://cofespevinculacionise.com/). The 'Red Socio Empleo' logo is also present at the bottom left of this section.

Introducción a la gestión empresarial

Este curso abordó los temas específicos referentes a la introducción a la gestión empresarial con el fin de proporcionar al beneficiario estrategias para identificar las claves del éxito en la gestión empresarial que le permitan mejorar su actividad comercial dentro de su localidad.

Temas tratados en el curso:

- ◆ Temas generales de la gestión.
- ◆ Relación dentro de la organización
- ◆ La comunicación en la empresa

The infographic features the ESPE logo (Universidad de las Fuerzas Armadas) at the top left, with the tagline 'INNOVACIÓN PARA LA EXCELENCIA'. The title 'INTRODUCCIÓN A LA GESTIÓN EMPRESARIAL' is prominently displayed in the center. Below the title, there are three key features: 'MODALIDAD VIRTUAL' (Virtual Modality), 'DURACION 50 HORAS' (Duration 50 Hours), and 'ENTREGA CERTIFICADO QR' (Delivery QR Certificate). A 'RECURSOS' (Resources) section specifies the period from August 17, 2020, to September 6, 2020. The 'CONTACTOS' (Contacts) section lists the contact person, Karari Rodríguez, and the platform URL: <https://tspeviniciacionrse.com/>. The Red Socio Empleo logo is also present at the bottom left.

Publicidad y Marketing digital

Hoy en día el marketing digital es una herramienta de desempeño que permite llegar al cliente, para promocionar a través de medios como redes sociales como facebook e instagram para comercializar un producto o servicio y poder captar la atención de futuros clientes y usuarios.

Temas tratados en el curso:

- ◆ Fundamentos en el marketing y publicidad
- ◆ Fundamentos en redes sociales y ventas.
- ◆ Estrategias de comercialización, community manager y marketing digital.

ESPE
UNIVERSIDAD DE LAS FUERZAS ARMADAS
INNOVACIÓN PARA LA EXCELENCIA

PUBLICIDAD Y EL MARKETING DIGITAL

MODALIDAD VIRTUAL | DURACION 50 HORAS | ENTREGA CERTIFICADO QR

RECURSOS

PERIODO
DEL 17 DE AGOSTO DEL 2020
AL 06 DE SEPTIEMBRE DEL 2020

CONTACTOS

- Asesor Red Socio Empleo
Karen.rodriguez@trabajo.gob.ec
- Modalidad en línea
- Plataforma
<https://espevirtual.com.ec/>

Red Socio Empleo

Administración para no administradores

En este curso abordaremos temas administrativos referentes a la planificación, la organización, la dirección y el control en sus niveles básicos, para que el beneficiario pueda asimilar de una manera sencilla, práctica y real, los conocimientos que los podrán aplicar inmediatamente en la administración de su empresa y manejo si así lo prefiere de su vida personal

Temas tratados en el curso:

- ◆ *Introducción a la administración naturaleza y perspectivas*
- ◆ *La administración en el siglo XXI*
- ◆ *Planeación: construir el futuro que queremos*
- ◆ *Enfoques del comportamiento en la organización · Enfoque sistémico de la administración*

ESPE
UNIVERSIDAD DE LAS FUERZAS ARMADAS
INNOVACIÓN PARA LA EXCELENCIA

ADMINISTRACIÓN PARA NO ADMINISTRADORES

MODALIDAD VIRTUAL | DURACION 50 HORAS | ENTREGA CERTIFICADO QR

RECURSOS

PERIODO
DEL 17 DE AGOSTO DEL 2020
AL 06 DE SEPTIEMBRE DEL 2020

CONTACTOS

Asesor Red Socio Empleo:
Karen.L.rodriguez@trabajo.gob.ec

Modalidad en línea

Diccionario:
<https://espevinculacionmisa.com/>

Red Socio Empleo

Contabilidad básica II

El curso buscó que el beneficiario logre desarrollar el ciclo que siguen las operaciones desde el reconocimiento hasta la generación de los estados financieros en una empresa comercial. Además, podrá realizar una presentación de los estados financieros de las empresas comerciales, aplicando la normativa legal y técnica vigente. Gracias al conocimiento específico de cada una de las actividades del curso virtual ofertado en la Universidad de las Fuerzas Armadas ESPE Sede Latacunga. Esta experiencia teórica- práctica en el área contable, servirá como vivencia significativa en su proceso de aprendizaje.

Temas tratados en el curso:

- ◆ *Activos no corrientes-propiedad planta y equipo, importancia, clasificación, adquisición (IVA).*
- ◆ *Depreciación, definición, métodos*
- ◆ *Activos corrientes-inventario de mercaderías-adquisición (IVA)- sistema de cuenta permanente-métodos de valoración del inventario.*
- ◆ *Tablas de amortización gradual o sistema francés-registro contable*

ESPE
UNIVERSIDAD DE LAS FUERZAS ARMADAS
INNOVACIÓN PARA LA EXCELENCIA

CONTABILIDAD BÁSICA II

MODALIDAD **VIRTUAL** | DURACION **50 HORAS** | ENTREGA **CERTIFICADO QR**

RECURSOS

PERIODO
DEL 17 DE AGOSTO DEL 2020
AL 06 DE SEPTIEMBRE DEL 2020

CONTACTOS

- ✉ Asesor Red Socio Empleo: Karen_rodriguez@trabajo.gob.ec
- 📍 Modalidad en línea
- 🌐 Plataforma: <http://espavinculacionssz.com/>

Red Socio Empleo



CURSOS DE CAPACITACIÓN EN EL ÁREA DE TURISMO

- 1. Dietética, nutrición y costos en tu negocio*
- 2. Bioseguridad en actividades turísticas y hoteleras.*

Dietética, nutrición y costos en tu negocio

El curso tuvo como objetivo de que el beneficiario adquiera los conocimientos necesarios sobre la elaboración de menús balanceados, apegándose a los conceptos de dietética y nutrición, y de esta forma disminuir el riesgo de enfermedades alimenticias. Además el modulo presenta una explicación básica para el cálculo de costos y fijación de precios empleados en negocios gastronómicos.

Temas tratados en el curso:

- ◆ *Alimentos y clasificación de alimentos*
- ◆ *Nutrientes*
- ◆ *Pirámide nutricional, grupo de alimentos*
- ◆ *Sabias qué: ¿Qué porción llevas en tus platos?*
- ◆ *Metabolismo energético*
- ◆ *Dietas con respecto al peso y estatura*

The infographic features the ESPE logo (Universidad de las Fuerzas Armadas) and the title 'DIETÉTICA, NUTRICIÓN Y COSTOS EN TU NEGOCIO'. It includes a 'TURISMO' logo with a toucan bird. A collage of images shows a woman in a white lab coat, a person holding a plate, and various fruits. A green banner at the bottom contains course details: 'MODALIDAD VIRTUAL', 'DURACION 50 HORAS', and 'ENTREGA CERTIFICADO QR'. Below this, a red 'RECURSOS' banner is followed by the 'PERIODO' (DEL 17 DE AGOSTO DEL 2020 AL 06 DE SEPTIEMBRE DEL 2020) and 'CONTACTOS' (Assesor Red Socio Empleo, Karen.L.rodriguez@trabajo.gob.ec, Modalidad en línea, Plataforma: https://espevinculacionesa.com/). The 'Red Socio Empleo' logo is also present.

Bioseguridad en actividades hoteleras y turísticas

El curso busca que el beneficiario logre conocer mediante el aprendizaje de habilidades y destrezas enfrentando el contexto en el que se va desarrollando la emergencia sanitaria con protocolos de bioseguridad en las áreas turísticas y hoteleras.

Temas tratados en el curso:

- ◆ *Introducción sobre la hotelería en el Ecuador.*
- ◆ *Medidas de bioseguridad para la reapertura de los establecimientos.*
- ◆ *Protocolo de bioseguridad para los colaboradores de un establecimiento alojamiento turístico.*
- ◆ *Protocolo de bioseguridad para los huéspedes.*
- ◆ *Innovación en la hotelería y el turismo.*
- ◆ *Protocolo para el servicio de transporte turístico.*

ESPE
UNIVERSIDAD DE LAS FUERZAS ARMADAS
INNOVACIÓN PARA LA EXCELENCIA

BIOSEGURIDAD EN ACTIVIDADES TURÍSTICAS Y HOTELERAS

TURISMO

MODALIDAD VIRTUAL | **DURACION 50 HORAS** | **ENTREGA CERTIFICADO QR**

RECURSOS

PERIODO
DEL 17 DE AGOSTO DEL 2020
AL 06 DE SEPTIEMBRE DEL 2020

CONTACTOS

- ✉ Asesor Red Socio Empleo
Karen_Rodriguez@trabajo.gob.ec
- 💡 Modalidad en línea
- 🌐 Plataforma
<https://espevinculacionse.com/>

Red Socio Empleo



CURSOS DE CAPACITACIÓN EN EL ÁREA DE SOFTWARE

1. *Herramientas de colaboración con la tecnología de google g suite*
2. *Mejoramiento de la productividad personal mediante herramientas digitales*
3. *Marketing digital & facebook ads*

Herramientas de colaboración con la tecnología de google y suite

Estás aquí porque quieres potenciar tu productividad con las herramientas de Google, ¿verdad? Tal vez eres nuevo en el uso de las herramientas de Google, o quizás tienes algo de experiencia, pero necesitas ayuda para gestionar de forma adecuada tu negocio. Aumenta la eficiencia de tu equipo con las herramientas de Google. Descubre el potencial de Gmail, Google Meet, Google Drive, Google Calendar, Google Docs, Google Sheets y Google Slides. Mejora procesos, organiza información y comunícate de manera colaborativa con tu equipo..

Temas tratados en el curso:

- ◆ ¿Qué es G Suite?
- ◆ Creación de cuenta Google y administración Gmail
- ◆ Administración Google Drive
- ◆ Administración de trabajos colaborativos

La infografía presenta el curso de herramientas de colaboración con la tecnología de Google y Suite. En la parte superior izquierda se muestra el logo de ESPE (Universidad de las Fuerzas Armadas) con el lema 'INNOVACIÓN PARA LA ENDELENCIA'. A la derecha hay una foto de una mujer sonriente. El título principal es 'HERRAMIENTAS DE COLABORACIÓN CON LA TECNOLOGÍA DE GOOGLE G SUITE'. Debajo del título hay un logo de 'INGENIERIA SW SOFTWARE'. En la parte inferior, se detallan los recursos del curso: 'MODALIDAD VIRTUAL', 'DURACION 50 HORAS' y 'ENTREGA CERTIFICADO QR'. También se indica el 'PERIODO' del curso: 'DEL 17 DE AGOSTO DEL 2020 AL 06 DE SEPTIEMBRE DEL 2020'. En la parte inferior derecha, se listan los 'CONTACTOS' con el correo electrónico 'Karen.Lu@trabajo.gob.ec', la modalidad 'en línea' y el sitio web 'https://espevinculacion.ec/'. El logo de 'Red Socio Empleo' está en la parte inferior izquierda.

Mejoramiento de productividad personal mediante herramientas digitales

El curso busca que el beneficiario logre identificar y desarrollar destrezas para gestionar de mejor manera el tiempo, trabajos colaborativos, creación de ideas y realizar presentaciones más eficientes mediante el uso de herramientas tecnológicas. Gracias al conocimiento específico de cada una de las actividades del curso virtual en la Universidad de las Fuerzas Armadas ESPE sede Latacunga.

Temas tratados en el curso:

- ◆ *Introducción Autoconocimiento: Creately*
- ◆ *Creación de un plan estratégico: Creately*
- ◆ *Introducción a Presentaciones dinámicas y eficientes.*
- ◆ *Gestión tiempo mediante herramienta Google Calendar*

ESPE
UNIVERSIDAD DE LAS FUERZAS ARMADAS
INNOVACIÓN PARA LA EXCELENCIA

MEJORAMIENTO DE LA PRODUCTIVIDAD PERSONAL MEDIANTE HERRAMIENTAS DIGITALES

RECURSOS

- MODALIDAD VIRTUAL
- DURACION 50 HORAS
- ENTREGA CERTIFICADO QR

PERIODO
DEL 17 DE AGOSTO DEL 2020
AL 06 DE SEPTIEMBRE DEL 2020

CONTACTOS

- Asesor Red Socio Empleo
Karen_Rodriguez@trabajo.gob.ec
- Modalidad en línea
- Plataforma
<https://espevinculacionse.com/>

INGENIERIA SW SOFTWARE

Red Socio Empleo



CURSOS DE CAPACITACIÓN EN EL ÁREA DE AUTOMOTRIZ

- 1. Curso de mantenimiento preventivo en el automóvil*

Mantenimiento preventivo en el automóvil

El conocimiento de los mantenimientos preventivos es lo fundamental que este curso presentará, de tal manera que se pretende impartir los conocimientos técnicos en la práctica para que el candidato a capacitar esté en la posición de solucionar situaciones de fallas comunes que se pueda presentar en los vehículos.

Temas tratados en el curso:

- ◆ *Mantenimiento preventivo y correctivo ¿Qué son? ¿Cómo se diferencian?*
- ◆ *Fluidos intercambiables en el vehículo*
- ◆ *Reemplazo de filtros en los sistemas del vehículo*
- ◆ *Elementos intercambiables del sistema de alimentación*

ESPE
UNIVERSIDAD DE LAS FUERZAS ARMADAS
INNOVACIÓN PARA LA EXCELENCIA

CURSO DE MANTENIMIENTO PREVENTIVO EN EL AUTOMOVIL

INGENIERÍA MECÁNICA
AUTOMOTRIZ

MODALIDAD **VIRTUAL**

DURACION **50 HORAS**

ENTREGA **CERTIFICADO QR**

RECURSOS

PERIODO
DEL 17 DE AGOSTO DEL 2020
AL 06 DE SEPTIEMBRE DEL 2020

CONTACTOS

- Asesor Red Socio Empleo: Karen_Rodriguez@trabajo.gob.ec
- Modalidad en línea
- Plataforma: <https://espevinculacionse.com/>

Red Socio Empleo

Como Universidad, nos articulamos al proyecto emblemático del Ministerio de Trabajo compartiendo los conocimientos adquiridos por los estudiantes de las carreras de Administración, Contabilidad y Auditoría, Administración Turística y Hotelera, Electrónica, Electromecánica, Software, Ciencias Exactas y Automotriz con los beneficiarios del proyecto, mediante la transferencia de conocimientos. Tal proceso se realizará en las instalaciones de la ESPE Sede Latacunga, mecanismo idóneo para que participantes y estudiantes colaboradores tengan la oportunidad de aprovechar no solo los conocimientos, sino también, de las instalaciones y los recursos con los que cuenta la ESPE

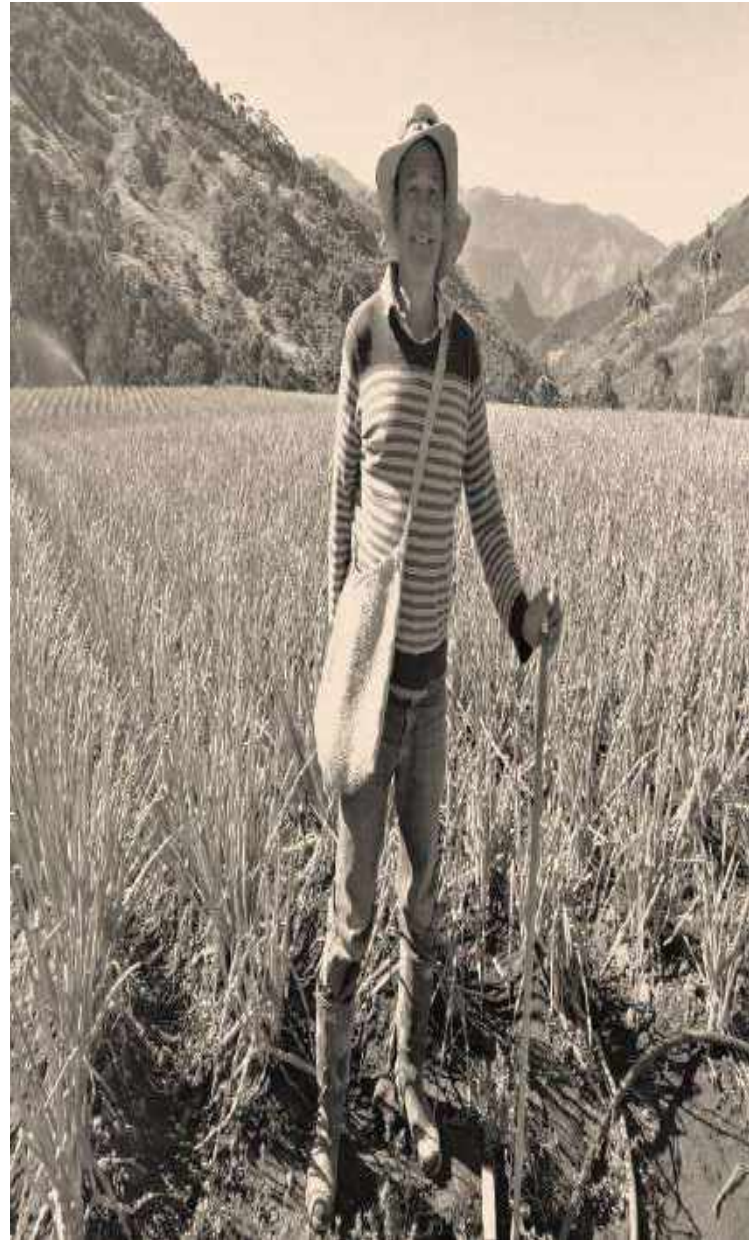

Fuente: (Transformemos territorios construyendo paz , 2019)

Recuperado de:

https://colddearcome15.live/?utm_campaign=QPF8euu28II5lw702iHhCidoSOXmw5oLxD6bwphw43U1&t=main9

Docentes Colaboradores del proyecto

*Cruz Arcos Guillermo Mauricio
Delgado Montenegro Ibeth de los Ángeles
Través Pillo Wilson Oswaldo
Ávila Rosero Galo Raúl
Trino Javier Coromoto Romero
Álvarez Montalvo Amparo Del Carmen
Jerez Calero María Elena
Moreno Mora María Verónica
Navarrete López Cristóbal Vinicio
Urbina Poveda Myriam Alexandra
Julio César Tapia León*

Estudiantes colaboradores del proyecto

*Alcázar Pazmiño Allison Cristina
Andagua Falcón Thalia Vanesa
Andrade Anchatuña Karen Mishel
Borja Parra Sheyla Xiomara
Buitrón Pilamonte Steven Anthony
Campaña Constante Karelys Eduarda
Candelejo Guamán Jeniffer Liliana
Carvajal Lescano Iveth Sofía
Casa Chicaiza Carmen Amelia
Castillo Sánchez Jonnathan Israel
Chicaiza Muisín Mónica Alexandra
Chimbo Pilatasig Karina Elizabeth
Condorcana Gutiérrez Pamela Belén
Coque Navas Daysi Carolina
Cunalata Cunalata Maria Belen
De La Cruz Chicaiza Sonia Nataly
Díaz Toapanta Henry Anderson
Escudero Oñate Josephe Patricio
Garzón Chalán Verónica Isabel
González Caiza Carolina Estefania
Lanchimba Aigaje Blanca Beatriz
Landeta Lara Sofia Yaleska
Masapanta Molina Estefania Mishell
Molina Condor Edgar Alexander
Molina Venegas Karen Stefania
Monje Vargas Jessica Paola
Muso Arequipa Katherine Johanna
Ninacuri Toapanta Jessica Paola
Obando Vega Nelly Gabriela
Osorio Toaquiza Erick Paul
Palomo Guilcamaigua Erik Gonzalo*

*Pastuña Toapanta Ruth Selena
Patiño Umaginga Karen Estefanía
Pomboza Carvajal Vanessa Michelle
Pruna Jacome Evelyn Estefania
Quinatoa Toapanta Marjorie Natalia
Quinaucho Quinga Sandra Paulina
Quishpe Jácome Naila Susana
Ramon Chavez Carlos Wladimir
Romero Acaro Paola Carolina
Romero Amores Dennis Javier
Sánchez Gómez Gino Xavier
Tapia Catota Mónica Gisell
Tasipanta Chicaiza Nataly Silvana
Velasco Chicaiza Roxana Maribel
Boada Ventimilla Willians Salomon
Castillo Herrera William Andrés
Cerón Espinoza Stefan Mauricio
Novoa Llanga Brayan Andrés
Pillajo Yépez Steven Joel
Rosero Ganchala Kevin Alexander
Sánchez Meza Christian Roberto
Venegas Álvarez David Andrés
Esparza Chiluisa Alexander Manuel
Raza Mera Nicolás Alexander
Aguirre Velasco Mauricio Xavier
Andaluz Naranjo Chistian Alejandro
Bucay Tayupanta Angel Ivan
Campoverde Mantuano Kelvin Joel
Cuadrado Comina Javier Paul
González Bravo Dayana Bélen
Llumigusín Cachipuz Grace Alexandra
Palma Valdivieso Santiago Jossue
Pujos Alcaciega Roberto Javier
Toapanta Gallegos Rosa Sabrina
Aldana Tapia Jair Alexander
Araque Araque Edison Javier
Erazo Galarza Kerly Gisella
Granda Ortiz Pablo Norberto
Gutiérrez Pilicita Kevin Joseph
Martínez Moposita Danny Mauricio
Moya Quishpe Alexander Paul
Pazmiño Barbosa Polo Josue
Pruna Villegas Jazmín Katherine
Tipantuña Lovato María Daniela
Quintero Tanguila Carlos Andrés
Guerra Suárez Michael Alexander
Piza Reasco Robert Antonio*

*Nolivos Ramírez Carlos Alexander
Rodriguez Hidalgo Jhon Carlos
Shulca Razo Angelica Monserrath
Haro Oña Ronny Marcelo
Coro Reinoso Kleber Guillermo
Palma Sánchez Bryan Jose
Chacha Mayancela Milton Xavier
Dávalos Jácome Mauricio Andrés
Erazo Moreira Josue Damian
Esparza Cano David Alejandro
Gallegos Carvajal Diego Steven
Guangasi Paste Dario Javier
León Rosero Darex Gustavo
Llamuca Manzano Andrea Lizbeth
Murillo Lucio Jipson Yair
Teneda Gallardo Francisco Israel
Taipe Rocha Katherine Elizabeth
Toaza Llumiugsi Héctor Leonel
Duche Córdova Steven Gabriel
Pallo Vilca Erika Lisbeth
Iturralde Naranjo David Andrés
Quizhpi Tulchan Carmen Aracely
Sevilla Pacha Sthefany Gissel
Quinaluisa Jaya Klever Fernando
Ayovi Prado Jeniffer Roxana
Quishpe Chicaisa Erika Dayana
Molina Pérez Doménica Pamela*

ANUARIO

PROGRAMA “LA RESPONSABILIDAD SOCIAL EN EL MARCO DEL DESARROLLO TERRITORIAL EN LAS COMUNIDADES RURALES DEL CANTÓN LATACUNGA”.

Proyecto de vinculación “Preparación académica a grupos de personas de escasos recursos económicos de la provincia de Cotopaxi, para ser vinculados a la Red Socio Empleo, como proyecto emblemático del Ministerio de Trabajo”.

Director del proyecto

Amparo Álvarez Montalvo

COORDINADORA DE PROYECTOS DE VINCULACIÓN

DEPARTAMENTO DE CIENCIAS ECONÓMICAS, ADMINISTRATIVAS Y DEL COMERCIO

UNIVERSIDAD DE LAS FUERZAS ARMADAS ESPE – SEDE Latacunga



